

[illegible]

Dr Bancel
Dr Berberian
Dr Bismuth/Dr Villiers
Dr Boudiet
Dr Cormier
Dr David
Dr Desportes
Dr Duedal
Dr Ebbo
Dr Ecollan
Dr Fraoli
Dr Fukui
Dr Gautier
Dr Grosjean
Dr Guest
Dr Lance
Dr Lemoine
Dr Levi
Dr Mendelsberg
Dr Notarantonio
Dr Ollitrault
Dr Peltier
Dr Petitjean
Dr Pétion
Dr Ploger
Dr Ringuier
Dr Roy
Dr Veit
Dr Zilliken
Dr Bonnat
Dr Camillieri
Dr Sibella
Dr Vidil
Dr Lardoux
Dr Pietrin
Dr Benamour
Dr Tonet
Dr Baaklini
/ /
/ /
/ /

Salle
Salle 1 - Matin
Salle 1 - Après-midi
Salle 2 - Matin
Salle 2 - Après-midi
Salle 3 - Matin
Salle 3 - Après-midi
Salle 4 - Matin
Salle 4 - Après-midi
Salle 5 - Matin
Salle 5 - Après-midi
Salle 6 - Matin
Salle 6 - Après-midi
Salle 7 - Matin
Salle 7 - Après-midi
Salle 8 - Matin
Salle 8 - Après-midi

[illegible][illegible]

Type d'intervention	Programmé	Ajout au programme	Urgence	Ambulatoire
1				
2				
3				
4				
5				
6				
7				
8				
9				
10				
11				
12				
13				
14				
15				
16				
17				
18				
19				
20				
21				
22				
23				
24				
25				
26				
27				
28				
29				
30				
31				
32				
33				
34				
35				
36				
37				
38				
39				
40				
41				
42				
43				
44				
45				
46				
47				
48				
49				
50				
51				
52				
53				
54				
55				
56				
57				
58				
59				
60				
61				
62				
63				
64				
65				
66				
67				
68				
69				
70				
71				
72				
73				
74				
75				
76				
77				
78				
79				
80				
81				
82				
83				
84				
85				
86				
87				
88				
89				
90				
91				
92				
93				
94				
95				
96				
97				
98				
99				
100				

N'indiquer que la 1ère
arrivée de la 1ère
pour le bloc

N'indiquer que la 1ère
entrée de la 1ère
pour chaque salle

N'indiquer que la 1ère
induction de la 1ère
pour chaque salle

N'indiquer que la 1ère
incision de la 1ère
pour chaque salle

Indiquer : la dernière
sortie pour chaque salle

	Semaine	Jour	Date	Provenance du patient	Chirurgien	Salle	Type d'intervention	1ère arrivée (hh:mm)	Ouverture de salle	1ère entrée (hh:mm)	1ère induction (hh:mm)	1ère incision (hh:mm)	Dernière sortie (hh:mm)	Fermeture de salle
1	2010 - 49	Lundi	lundi 6 décembre 2010	Chirurgie	Dr Berberian	Salle 7 - Matin	Programmé	8:00	09:00			14:05	13:00	
2	2010 - 49	Lundi	lundi 6 décembre 2010	Ambulatoire	Dr Bismuth/Dr Villiers	Salle 3 - Matin	Programmé	8:00	08:30			13:00	13:00	
3	2010 - 49	Lundi	lundi 6 décembre 2010	Ambulatoire	Dr Boudet	Salle 8 - Matin	Programmé	8:00	08:30			16:50	13:00	
4	2010 - 49	Lundi	lundi 6 décembre 2010	Chirurgie	Dr Cormier	Salle 2 - Après-midi	Programmé	13:00	13:30			19:00	18:00	
5	2010 - 49	Lundi	lundi 6 décembre 2010	Chirurgie	Dr Duedal	Salle 2 - Matin	Programmé	8:00	08:45			14:45	13:00	
6	2010 - 49	Lundi	lundi 6 décembre 2010	Chirurgie	Dr Guest	Salle 5 - Matin	Programmé	8:00	08:20			16:30	13:00	
7	2010 - 49	Lundi	lundi 6 décembre 2010	Chirurgie	Dr Ringuier	Salle 4 - Matin	Programmé	8:00	08:40			16:40	13:00	
8	2010 - 49	Lundi	lundi 6 décembre 2010	Ambulatoire	Dr Ringuier	Salle 4 - Après-midi	Programmé	13:00	16:50			17:10	18:00	
9	2010 - 49	Lundi	lundi 6 décembre 2010	Chirurgie	Dr Ringuier	Salle 4 - Après-midi	Programmé	13:00	17:10			18:25	18:00	
10	2010 - 49	Lundi	lundi 6 décembre 2010	Ambulatoire	Dr Ringuier	Salle 4 - Après-midi	Programmé	13:00	18:45			19:00	18:00	
11	2010 - 49	Mardi	mardi 7 décembre 2010	Chirurgie	Dr Bancel	Salle 2 - Matin	Programmé	8:00	08:15			13:50	13:00	
12	2010 - 49	Mardi	mardi 7 décembre 2010	Chirurgie	Dr Bonnat	Salle 5 - Matin	Programmé	8:00	08:15			16:50	13:00	
13	2010 - 49	Mardi	mardi 7 décembre 2010	Ambulatoire	Dr Camillieri	Salle 3 - Après-midi	Programmé	13:00	15:00			15:40	18:00	
14	2010 - 49	Mardi	mardi 7 décembre 2010	Chirurgie	Dr Desportes	Salle 4 - Matin	Programmé	8:00	08:15			12:40	13:00	
15	2010 - 49	Mardi	mardi 7 décembre 2010	Chirurgie	Dr Ebbo	Salle 7 - Matin	Programmé	8:00	08:30			12:15	13:00	
16	2010 - 49	Mardi	mardi 7 décembre 2010	Chirurgie	Dr Fraioli	Salle 8 - Matin	Programmé	8:00	08:10			09:35	13:00	
17	2010 - 49	Mardi	mardi 7 décembre 2010	Chirurgie	Dr Fraioli	Salle 8 - Matin	Programmé	8:00	11:00			10:40	13:00	
18	2010 - 49	Mardi	mardi 7 décembre 2010	Chirurgie	Dr Fraioli	Salle 8 - Matin	Programmé	8:00	11:00			12:20	13:00	
19	2010 - 49	Mardi	mardi 7 décembre 2010	Ambulatoire	Dr Fraioli	Salle 6 - Matin	Programmé	8:00	11:40			13:00	13:00	
20	2010 - 49	Mardi	mardi 7 décembre 2010	Ambulatoire	Dr Fraioli	Salle 8 - Matin	Programmé	8:00	12:15			13:05	13:00	
21	2010 - 49	Mardi	mardi 7 décembre 2010	Ambulatoire	Dr Fraioli	Salle 8 - Après-midi	Programmé	13:00	13:05			14:20	18:00	
22	2010 - 49	Mardi	mardi 7 décembre 2010	Ambulatoire	Dr Fraioli	Salle 6 - Après-midi	Programmé	13:00	13:30			15:10	18:00	
23	2010 - 49	Mardi	mardi 7 décembre 2010	Chirurgie	Dr Fraioli	Salle 8 - Après-midi	Programmé	13:00	13:30			15:10	18:00	
24	2010 - 49	Mardi	mardi 7 décembre 2010	Chirurgie	Dr Fraioli	Salle 8 - Après-midi	Programmé	13:00	15:45			16:45	18:00	
25	2010 - 49	Mardi	mardi 7 décembre 2010	Chirurgie	Dr Fraioli	Salle 8 - Après-midi	Programmé	13:00	17:10			17:10	18:00	
26	2010 - 49	Mardi	mardi 7 décembre 2010	Chirurgie	Dr Fraioli	Salle 8 - Après-midi	Programmé	13:00	14:40			16:40	18:00	
27	2010 - 49	Mardi	mardi 7 décembre 2010	Chirurgie	Dr Petitjean	Salle 3 - Matin	Programmé	8:00	08:15			14:30	13:00	
28	2010 - 49	Mercredi	mercredi 8 décembre 2010	Chirurgie	Dr Bancel	Salle 5 - Matin	Programmé	8:00	08:15			17:40	13:00	
29	2010 - 49	Mercredi	mercredi 8 décembre 2010	Ambulatoire	Dr David	Salle 6 - Après-midi	Programmé	13:00	15:50			18:05	18:00	
30	2010 - 49	Mercredi	mercredi 8 décembre 2010	Chirurgie	Dr David	Salle 6 - Après-midi	Programmé	13:00	16:15			18:35	18:00	
31	2010 - 49	Mercredi	mercredi 8 décembre 2010	Chirurgie	Dr Ecollan	Salle 8 - Matin	Ajout au programme	8:00	08:15			10:00	13:00	
32	2010 - 49	Mercredi	mercredi 8 décembre 2010	Ambulatoire	Dr Ecollan	Salle 8 - Matin	Programmé	8:00	10:05			14:30	13:00	
33	2010 - 49	Mercredi	mercredi 8 décembre 2010	Chirurgie	Dr Guest	Salle 2 - Après-midi	Programmé	13:00	14:30			16:15	18:00	
34	2010 - 49	Mercredi	mercredi 8 décembre 2010	Chirurgie	Dr Levi	Salle 2 - Matin	Programmé	8:00	08:15			13:20	13:00	
35	2010 - 49	Mercredi	mercredi 8 décembre 2010	Chirurgie	Dr Ollitrault	Salle 6 - Matin	Programmé	8:00	08:25			10:00	13:00	
36	2010 - 49	Mercredi	mercredi 8 décembre 2010	Ambulatoire	Dr Pettier	Salle 7 - Après-midi	Programmé	13:00	14:45			16:10	18:00	
37	2010 - 49	Mercredi	mercredi 8 décembre 2010	Chirurgie	Dr Petoin	Salle 3 - Matin	Programmé	8:00	08:15			10:50	13:00	
38	2010 - 49	Mercredi	mercredi 8 décembre 2010	Ambulatoire	Dr Petoin	Salle 3 - Matin	Programmé	8:00	11:05			12:10	13:00	
39	2010 - 49	Mercredi	mercredi 8 décembre 2010	Chirurgie	Dr Sibella	Salle 7 - Matin	Programmé	8:00	12:30			13:10	13:00	
40	2010 - 49	Mercredi	mercredi 8 décembre 2010	Ambulatoire	Dr Veit	Salle 4 - Matin	Programmé	8:00	08:30			12:45	13:00	
41	2010 - 49	Mercredi	mercredi 8 décembre 2010	Chirurgie	Dr Veit	Salle 4 - Après-midi	Programmé	13:00	13:00			17:00	18:00	
42	2010 - 49	Jeudi	jeudi 9 décembre 2010	Ambulatoire	Dr Lemone	Salle 3 - Matin	Programmé	8:00	08:15		08:30	12:35	13:00	
43	2010 - 49	Jeudi	jeudi 9 décembre 2010	Chirurgie	Dr Mendelsberg	Salle 7 - Matin	Ajout au programme	8:00	08:15		09:20	13:00	13:00	
44	2010 - 49	Jeudi	jeudi 9 décembre 2010	Ambulatoire	Dr Mendelsberg	Salle 7 - Matin	Programmé	8:00	09:30		09:38	09:55	13:00	
45	2010 - 49	Jeudi	jeudi 9 décembre 2010	Chirurgie	Dr Mendelsberg	Salle 7 - Matin	Programmé	8:00	10:10		10:20	10:55	13:00	
46	2010 - 49	Jeudi	jeudi 9 décembre 2010	Ambulatoire	Dr Mendelsberg	Salle 7 - Matin	Programmé	8:00	11:00			11:45	13:00	
47	2010 - 49	Jeudi	jeudi 9 décembre 2010	Chirurgie	Dr Gautier	Salle 6 - Matin	Programmé	8:00	08:45		09:15	10:30	13:00	
48	2010 - 49	Jeudi	jeudi 9 décembre 2010	Ambulatoire	Dr Gautier	Salle 6 - Matin	Programmé	8:00	11:50			12:35	13:00	
49	2010 - 49	Jeudi	jeudi 9 décembre 2010	Chirurgie	Dr Gautier	Salle 6 - Matin	Programmé	8:00	10:45		10:55	11:30	13:00	
50	2010 - 49	Jeudi	jeudi 9 décembre 2010	Ambulatoire	Dr Gautier	Salle 6 - Matin	Programmé	8:00	12:45			13:35	13:00	
51	2010 - 49	Jeudi	jeudi 9 décembre 2010	Chirurgie	Dr Petitjean	Salle 2 - Matin	Programmé	8:00	08:15		09:10	14:05	13:00	
52	2010 - 49	Jeudi	jeudi 9 décembre 2010	Chirurgie	Dr Petitjean	Salle 2 - Après-midi	Ajout au programme	13:00	14:30		15:05	17:15	18:00	
53	2010 - 49	Jeudi	jeudi 9 décembre 2010	Chirurgie	Dr Ringuier	Salle 4 - Matin	Programmé	8:00	09:15		09:30	10:40	13:00	
54	2010 - 49	Jeudi	jeudi 9 décembre 2010	Ambulatoire	Dr Ringuier	Salle 4 - Matin	Programmé	8:00	10:50		11:05	11:30	13:00	
55	2010 - 49	Jeudi	jeudi 9 décembre 2010	Ambulatoire	Dr Ringuier	Salle 4 - Matin	Programmé	8:00	11:40		11:50	12:20	13:00	
56	2010 - 49	Jeudi	jeudi 9 décembre 2010	Chirurgie	Dr Ringuier	Salle 4 - Après-midi	Programmé	13:00	12:40		13:10	14:10	18:00	
57	2010 - 49	Jeudi	jeudi 9 décembre 2010	Ambulatoire	Dr Ringuier	Salle 4 - Après-midi	Programmé	13:00	14:15		14:30	14:50	18:00	
58	2010 - 49	Jeudi	jeudi 9 décembre 2010	Ambulatoire	Dr Lance	Salle 4 - Matin	Urgence	8:00	09:45		10:15	11:00	13:00	
59	2010 - 49	Jeudi	jeudi 9 décembre 2010	Chirurgie	Dr Guest	Salle 5 - Matin	Programmé	8:00	11:05		11:40	13:20	13:00	
60	2010 - 49	Jeudi	jeudi 9 décembre 2010	Chirurgie	Dr Fraioli	Salle 8 - Matin	Programmé	8:00	08:30		08:40	09:35	13:00	
61	2010 - 49	Jeudi	jeudi 9 décembre 2010	Chirurgie	Dr Fraioli	Salle 8 - Matin	Programmé	8:00	10:10		10:15	10:45	13:00	
62	2010 - 49	Jeudi	jeudi 9 décembre 2010	Ambulatoire	Dr Fraioli	Salle 8 - Matin	Programmé	8:00	11:20		11:25	11:35	13:00	
63	2010 - 49	Jeudi	jeudi 9 décembre 2010	Ambulatoire	Dr Fraioli	Salle 8 - Matin	Programmé	8:00	11:45		11:50	12:40	13:00	
64	2010 - 49	Jeudi	jeudi 9 décembre 2010	Chirurgie	Dr Fraioli	Salle 8 - Après-midi	Programmé	13:00	13:10		13:20	14:20	18:00	
65	2010 - 49	Jeudi	jeudi 9 décembre 2010	Chirurgie	Dr Fraioli	Salle 8 - Après-midi	Ajout au programme	13:00	14:45		15:50	16:35	18:00	
66	2010 - 49	Jeudi	jeudi 9 décembre 2010	Chirurgie	Dr Fraioli	Salle 7 - Après-midi	Programmé	13:00	12:30		13:00	13:25	18:00	
67	2010 - 49	Jeudi	jeudi 9 décembre 2010	Ambulatoire	Dr Fraioli	Salle 6 - Après-midi	Programmé	13:00	14:20		14:30	15:05	18:00	
68	2010 - 49	Jeudi	jeudi 9 décembre 2010	Chirurgie	Dr Fraioli	Salle 7 - Après-midi	Ajout au programme	13:00	15:45		15:50	16:05	18:00	
69	2010 - 49	Jeudi	jeudi 9 décembre 2010	Chirurgie	Dr Camillieri	Salle 3 - Après-midi	Programmé	13:00	15:25		15:30	16:10	18:00	
70	2010 - 49	Jeudi	jeudi 9 décembre 2010	Chirurgie	Dr Grosjean	Salle 4 - Après-midi	Programmé	13:00	14:50		15:20	16:10	18:00	
71	2010 - 49	Jeudi	jeudi 9 décembre 2010	Chirurgie	Dr Fraioli	Salle 8 - Après-midi	Programmé	13:00	15:40		16:20	17:10	18:00	
72	2010 - 49	Jeudi	jeudi 9 décembre 2010	Chirurgie	Dr Fraioli	Salle 7 - Après-midi	Programmé	13:00	17:20			18:20	18:00	
73	2010 - 49	Jeudi	jeudi 9 décembre 2010	Chirurgie	Dr Fraioli	Salle 8 - Après-midi	Programmé	13:00	18:00		18:30	20:10	18:00	
74	2010 - 49	Jeudi	jeudi 9 décembre 2010	Ambulatoire	Dr Camillieri	Salle 3 - Après-midi	Programmé	13:00	16:20		16:25	17:00	18:00	
75	2010 - 49	Jeudi	jeudi 9 décembre 2010	Ambulatoire	Dr Camillieri	Salle 3 - Après-midi	Programmé	13:00	17:00		17:05	17:40	18:00	
76	2010 - 49	Vendredi	vendredi 10 décembre 2010	Ambulatoire	Dr Veit	Salle 3 - Matin	Programmé	8:00	08:45		08:50	09:45	13:00	
77	2010 - 49	Vendredi	vendredi 10 décembre 2010	Ambulatoire	Dr Veit	Salle 3 - Matin	Programmé	8:00	10:00		10:10	11:15	13:00	
78	2010 - 49	Vendredi	vendredi 10 décembre 2010	Ambulatoire	Dr Veit	Salle 3								

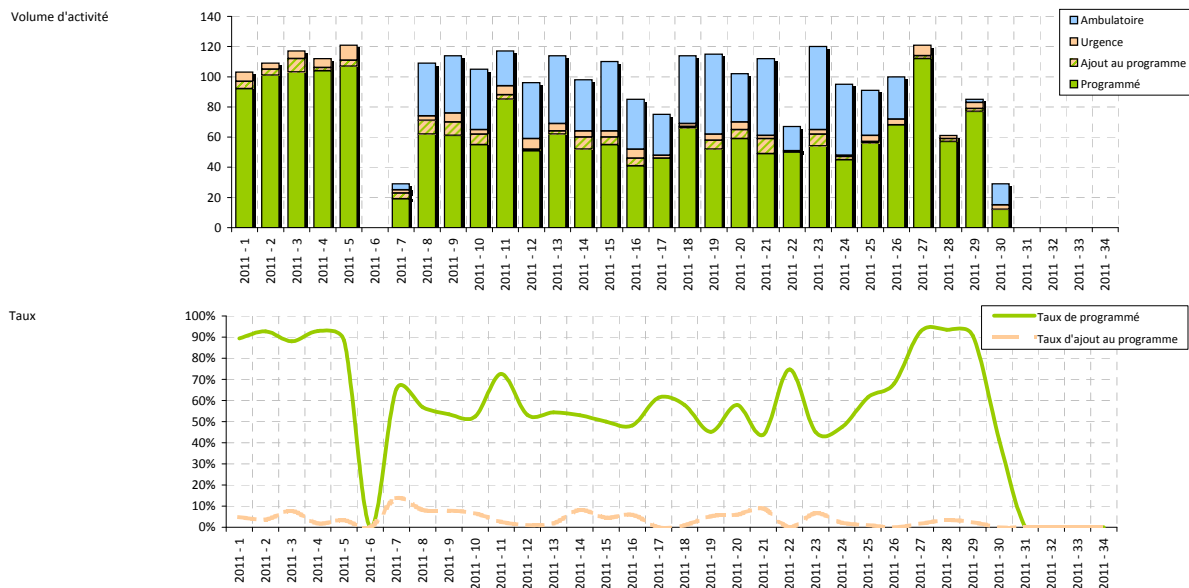
[illegible]

Provenance du patient	(pour calculs globaux, laisser la case vide)
Chirurgien	(pour calculs globaux, laisser la case vide)
Salle	(pour calculs globaux, laisser la case vide)
Jour	(pour calculs globaux, laisser la case vide)

Démarrage de vacation

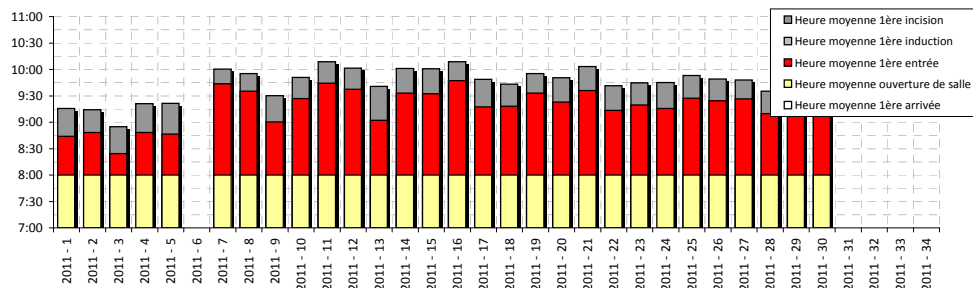

Fin de vacation

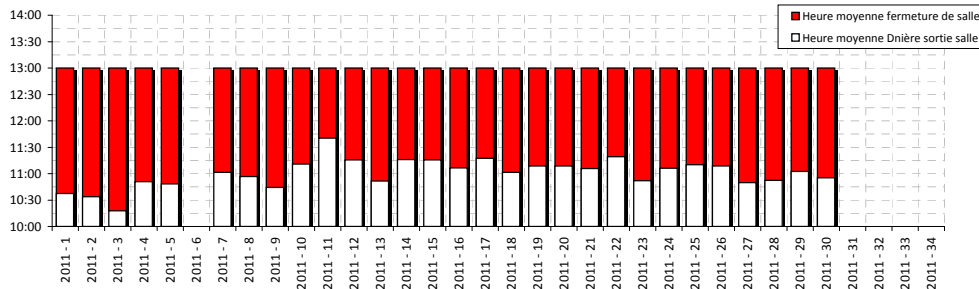

Décalages

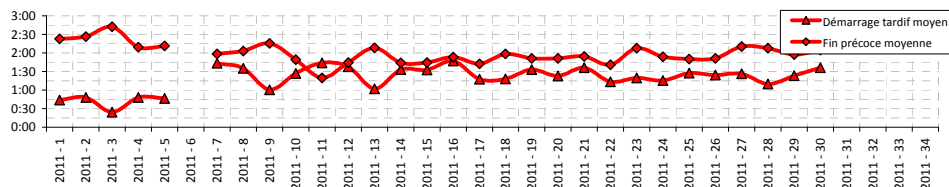

M
A
T
I
N

M
A
T
I
N

M
A
T
I
N

Provenance du patient	(pour calculs globaux, laisser la case vide)
Chirurgien	(pour calculs globaux, laisser la case vide)
Salle	(pour calculs globaux, laisser la case vide)
Jour	(pour calculs globaux, laisser la case vide)

Démarrage de vacation

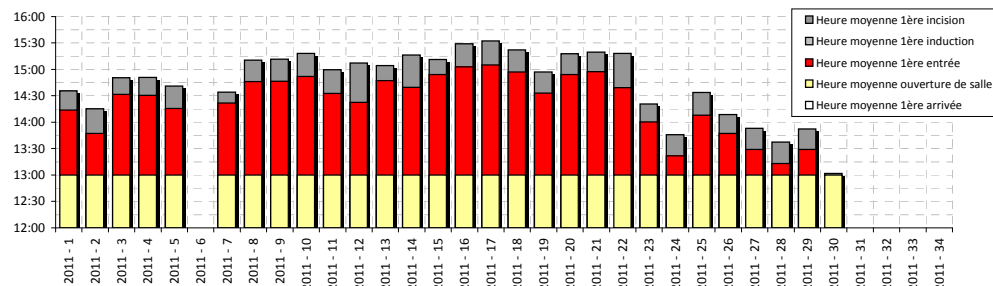

Fin de vacation

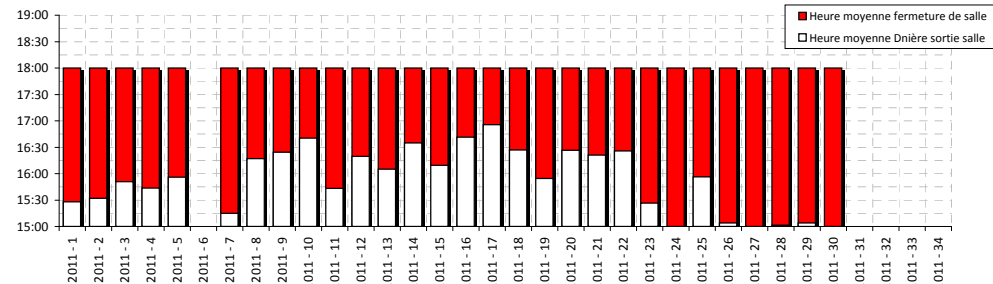

Décalages

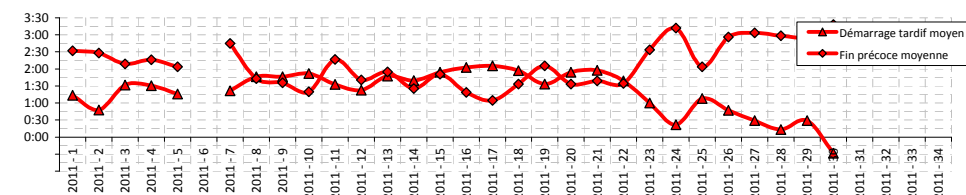

A
P
R
E
S
-
M.

A
P
R
E
S
-
M.

A
P
R
E
S
-
M.

Provenance du patient	(pour calculs globaux, laisser la case vide)
Chirurgien	(pour calculs globaux, laisser la case vide)
Salle	(pour calculs globaux, laisser la case vide)
Jour	(pour calculs globaux, laisser la case vide)

Occupation moyenne / semaine 0:00 2:00 4:00 6:00 8:00 10:00 12:00 14:00 16:00

